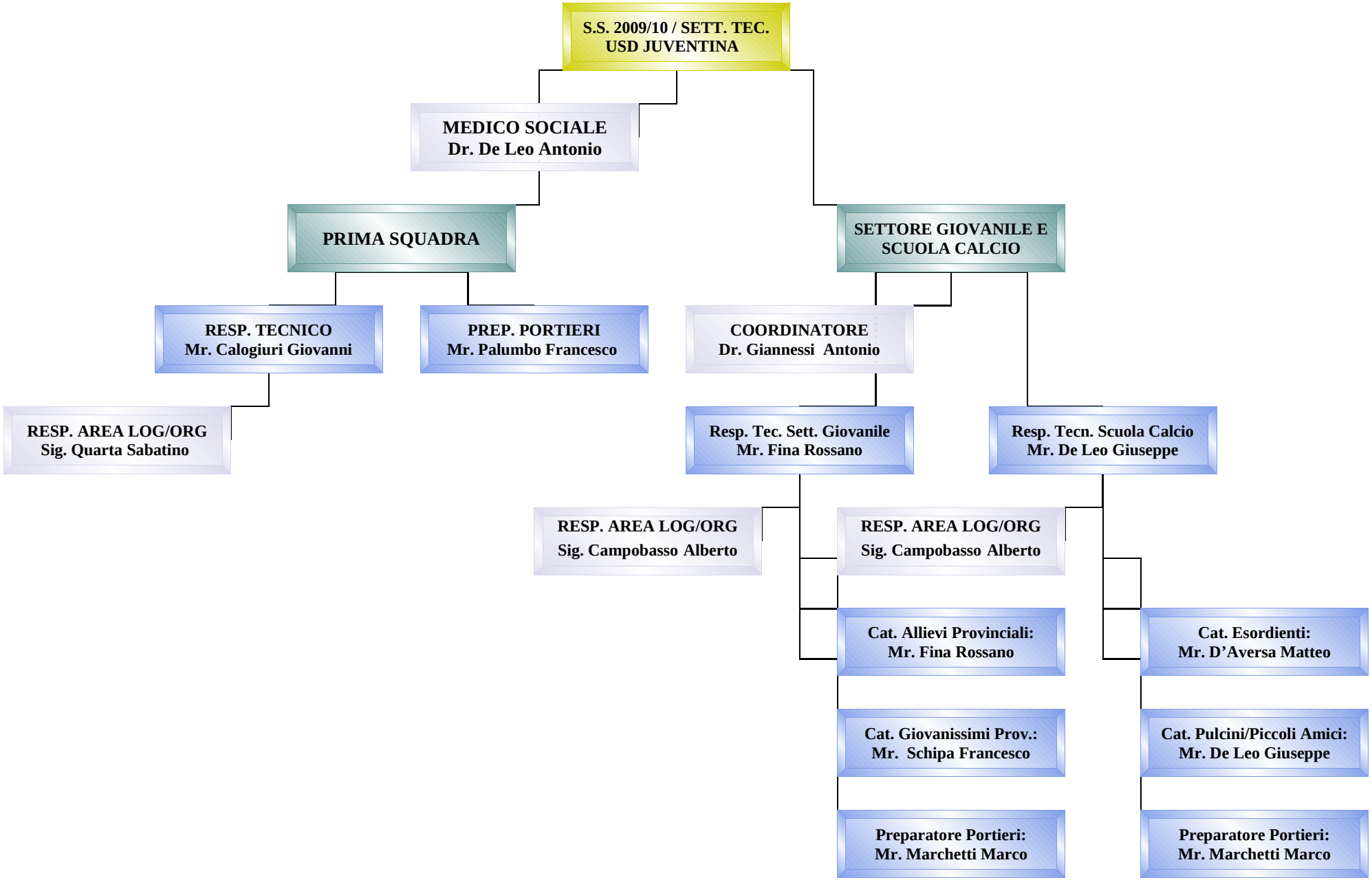
S.S. 2009/10 / SETT. TEC.
USD JUVENTINA
MEDICO SOCIALE
Dr. De Leo Antonio
PRIMA SQUADRA
SETTORE GIOVANILE E
SCUOLA CALCIO
RESP. TECNICO
Mr. Calogiuri Giovanni
PREP. PORTIERI
Mr. Palumbo Francesco
COORDINATORE
Dr. Giannessi Antonio
RESP. AREA LOG/ORG
Sig. Quarta Sabatino
Resp. Tec. Sett. Giovanile
Mr. Fina Rossano
Resp. Tecn. Scuola Calcio
Mr. De Leo Giuseppe
RESP. AREA LOG/ORG
Sig. Campobasso Alberto
RESP. AREA LOG/ORG
Sig. Campobasso Alberto
Cat. Allievi Provinciali:
Mr. Fina Rossano
Cat. Esordienti:
Mr. D'Aversa Matteo
Cat. Giovanissimi Prov.:
Mr. Schipa Francesco
Cat. Pulcini/Piccoli Amici:
Mr. De Leo Giuseppe
Preparatore Portieri:
Mr. Marchetti Marco
Preparatore Portieri:
Mr. Marchetti Marco